

16.06.2021 / 11:49 / 604012  
Česká pošta, s.p. IČ 47114983  
POŠTA: 690 02 Břeclav 2

PODACÍ STVRZENKA

LIST: 1  
DATUM PODÁNÍ: 16.06.2021  
ID ČČK:

ODESÍLATEL: 3000722581101 Hana Bartolšicová, náměstí T. G. Masaryka 42/3, 69002 Břeclav

P.Č.	PODACÍ ČÍSLO	DRUH	ADRESÁT ADRESA ADRESÁTA KONTAKTY, POZNÁMKA	SLUŽBY KÓD	DOBÍRKA UDANÁ CENA ROZMÉR/HMOTNOST	CENA SLUŽBY SLEVA ZK K ÚHRADĚ PLAC. V HOT.
1	RR812664786CZ	R 201	SEDLÁK MIROSLAV 5, 56943 Dlouhá Loučka	DE	0.00 0.00 0.182	69.00 2.00 67.00
2	RR812664790CZ	R 201	STOLÁŘ PAVEL A LERKA 12, 56943 Dlouhá Loučka	DE	0.00 0.00 0.182	69.00 2.00 67.00
3	RR812664809CZ	R 201	KOLENČÍK DUŠAN 87, 56943 Dlouhá Loučka	DE	0.00 0.00 0.181	69.00 2.00 67.00
4	RR812664812CZ	R 201	ŠKRABALOVÁ ANET PŘEDMĚSTÍ 180, 57101 Moravská Třebová	DE	0.00 0.00 0.181	69.00 2.00 67.00
5	RR812664826CZ	R 201	PINKAVA JAKUB 29, 56943 Dlouhá Loučka	DE	0.00 0.00 0.131	69.00 2.00 67.00
6	RR812664830CZ	R 201	HANKOVÁ MARKÉTA 28, 56943 Dlouhá Loučka	DE	0.00 0.00 0.181	69.00 2.00 67.00
7	RR812664843CZ	R 201	STRAKA PETR Jiráskova 1389, 57101 Moravská Třebová	DE	0.00 0.00 0.182	69.00 2.00 67.00
8	RR812664857CZ	R 201	DRAHOVZALOVÁ JITKA 332, 54234 Jívka	DE	0.00 0.00 0.182	69.00 2.00 67.00

690 02 Břeclav 2 8(8R)

16.06.2021 367979

Celkem: 8(8R)

Cena služby: 552.00Kč

Sleva ZK: 16.00Kč

K úhradě: 536.00Kč

Celkem zásilek: 8

Placeno v hotovosti: 536.00Kč

*Průběh a převod*





1 RR 81266528 2 CZ 201 69.00Kč  
0.182kg 767 Služby:DE  
Cena: 0.00 Dobírka: 0.00  
Sleva ZK: 6.00 K úhradě: 63.00

*YIRNIC PAVOL* ✓

2 RR 81266529 6 CZ 201 69.00Kč  
0.181kg 389 Služby:DE  
Cena: 0.00 Dobírka: 0.00  
Sleva ZK: 6.00 K úhradě: 63.00

*PEČPŠORAI LUCIE* ✓

3 RR 81266530 5 CZ 201 69.00Kč  
0.182kg 316 Služby:DE  
Cena: 0.00 Dobírka: 0.00  
Sleva ZK: 6.00 K úhradě: 63.00

*RYBIČKA JAROSLAV A ZDEŇKA* ✓

4 RR 81266531 9 CZ 201 69.00Kč  
0.180kg 839 Služby:DE  
Cena: 0.00 Dobírka: 0.00  
Sleva ZK: 6.00 K úhradě: 63.00

*RUPIL JAR* ✓

5 RR 81266532 2 CZ 201 69.00Kč  
0.181kg 235 Služby:DE  
Cena: 0.00 Dobírka: 0.00  
Sleva ZK: 6.00 K úhradě: 63.00

*SLEPÁČEK BOHUMIL A ALŽBĚTA*

*adresa neznámá!*

6 RR 81266533 6 CZ 201 69.00Kč  
0.181kg 758 Služby:DE  
Cena: 0.00 Dobírka: 0.00  
Sleva ZK: 6.00 K úhradě: 63.00

*ŠTUCORAI JIŘKA* ✓

7 RR 81266534 0 CZ 201 69.00Kč  
0.181kg 262 Služby:DE  
Cena: 0.00 Dobírka: 0.00  
Sleva ZK: 6.00 K úhradě: 63.00

*GUZÁČKORAI JAROSLAV* ✓

8 RR 81266535 3 CZ 201 69.00Kč  
0.181kg 677 Služby:DE  
Cena: 0.00 Dobírka: 0.00  
Sleva ZK: 6.00 K úhradě: 63.00

*HORÁČEK ZDEŇKA*

*nerozpoznáno*

9 RR 81266536 7 CZ 201 69.00Kč  
0.181kg 299 Služby:DE  
Cena: 0.00 Dobírka: 0.00  
Sleva ZK: 6.00 K úhradě: 63.00

*DVORÁK ZDEŇKA - JIŘKA* ✓

10 RR 81266537 5 CZ 201 69.00Kč  
0.181kg 154 Služby:DE  
Cena: 0.00 Dobírka: 0.00  
Sleva ZK: 6.00 K úhradě: 63.00

*PAVLIŠKOVÁ KATAŘINA* ✓

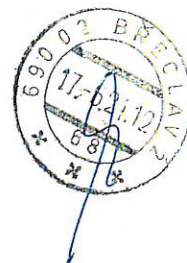

11 RR 81266538 4 CZ 201 69.00Kč  
0.181kg 127 Služby:DE  
Cena: 0.00 Dobírka: 0.00  
Sleva ZK: 6.00 K úhradě: 63.00

KOVOTNY' KARL A ALFA

12 RR 81266539 8 CZ 201 69.00Kč  
0.181kg 640 Služby:DE  
Cena: 0.00 Dobírka: 0.00  
Sleva ZK: 6.00 K úhradě: 63.00

HOZAK OLDŘICH

13 RR 81266540 7 CZ 201 69.00Kč  
0.181kg 668 Služby:DE  
Cena: 0.00 Dobírka: 0.00  
Sleva ZK: 6.00 K úhradě: 63.00

RICHTER JAROSLAV

meryredunt

14 RR 81266541 5 CZ 201 69.00Kč  
0.181kg 523 Služby:DE  
Cena: 0.00 Dobírka: 0.00  
Sleva ZK: 6.00 K úhradě: 63.00

JILK HANZL

Vraťte se  
adru nímno'us

15 RR 81266542 4 CZ 201 69.00Kč  
0.182kg 587 Služby:DE  
Cena: 0.00 Dobírka: 0.00  
Sleva ZK: 6.00 K úhradě: 63.00

STRAKA JETZ

16 RR 81266543 8 CZ 201 69.00Kč  
0.181kg 118 Služby:DE  
Cena: 0.00 Dobírka: 0.00  
Sleva ZK: 6.00 K úhradě: 63.00

HEINLEIN ALFA

17 RR 81266544 1 CZ 201 69.00Kč  
0.181kg 415 Služby:DE  
Cena: 0.00 Dobírka: 0.00  
Sleva ZK: 6.00 K úhradě: 63.00

KOLAŘOVÁ' ZUZANA

18 RR 81266545 5 CZ 201 69.00Kč  
0.181kg 938 Služby:DE  
Cena: 0.00 Dobírka: 0.00  
Sleva ZK: 6.00 K úhradě: 63.00

SILOVÁ' ANDREA

19 RR 81266546 9 CZ 201 67.00Kč  
0.083kg 550 Služby:DE  
Cena: 0.00 Dobírka: 0.00  
Sleva ZK: 7.00 K úhradě: 60.00

KOVODI' NORH'Y - HLAHŮLEH

690 02 Břeclav 2  
9(9R)  
Celkem: 19(19R)

17.06.21 390780  
7 84

Cena služby: 1309.00Kč K úhradě: 1194.00Kč  
Sleva ZK: 115.00Kč Plac.v hot.: 1194.00Kč



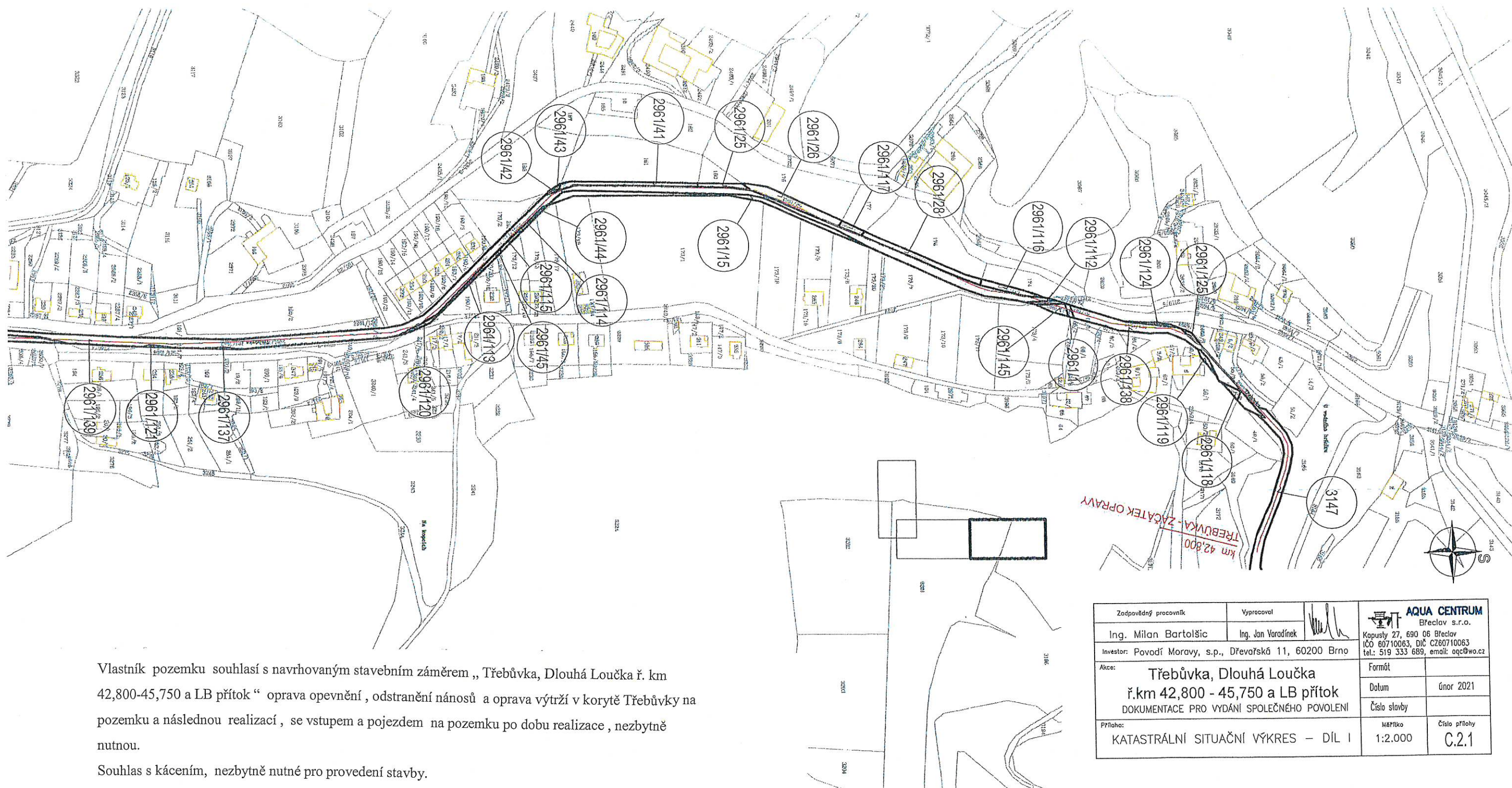

Vlastník pozemku souhlasí s navrhovaným stavebním záměrem „Třebůvka, Dlouhá Loučka ř. km 42,800-45,750 a LB přítok“ oprava opevnění, odstranění nánosů a oprava výtrží v korytě Třebůvky na pozemku a následnou realizací, se vstupem a pojezdem na pozemku po dobu realizace, nezbytně nutnou.

Souhlas s kácením, nezbytně nutné pro provedení stavby.

2961/142  
2961/143

*podpis*  
*Klára Páral*

*provoz před náborem na stavební*

Zodpovědný pracovník	Vypracoval		
Ing. Milan Bartolšic	Ing. Jan Varadinec		
Investor: Povodí Moravy, s.p., Dřevařská 11, 60200 Brno		Akc: Třebůvka, Dlouhá Loučka ř.km 42,800 - 45,750 a LB přítok	
DOKUMENTACE PRO VYDÁNÍ SPOLEČNÉHO POVOLENÍ		Formát	únor 2021
Příloha: KATASTRÁLNÍ SITUACNÍ VÝKRES – DÍL I		Datum	Číslo stavby
		Měřítko 1:2.000	Číslo přílohy C.2.1

**AQUA CENTRUM**  
Břeclav s.r.o.  
Kopustý 27, 690 06 Břeclav  
IČO 60710063, DIČ CZ60710063  
tel.: 519 333 689, email: aqc@wo.cz







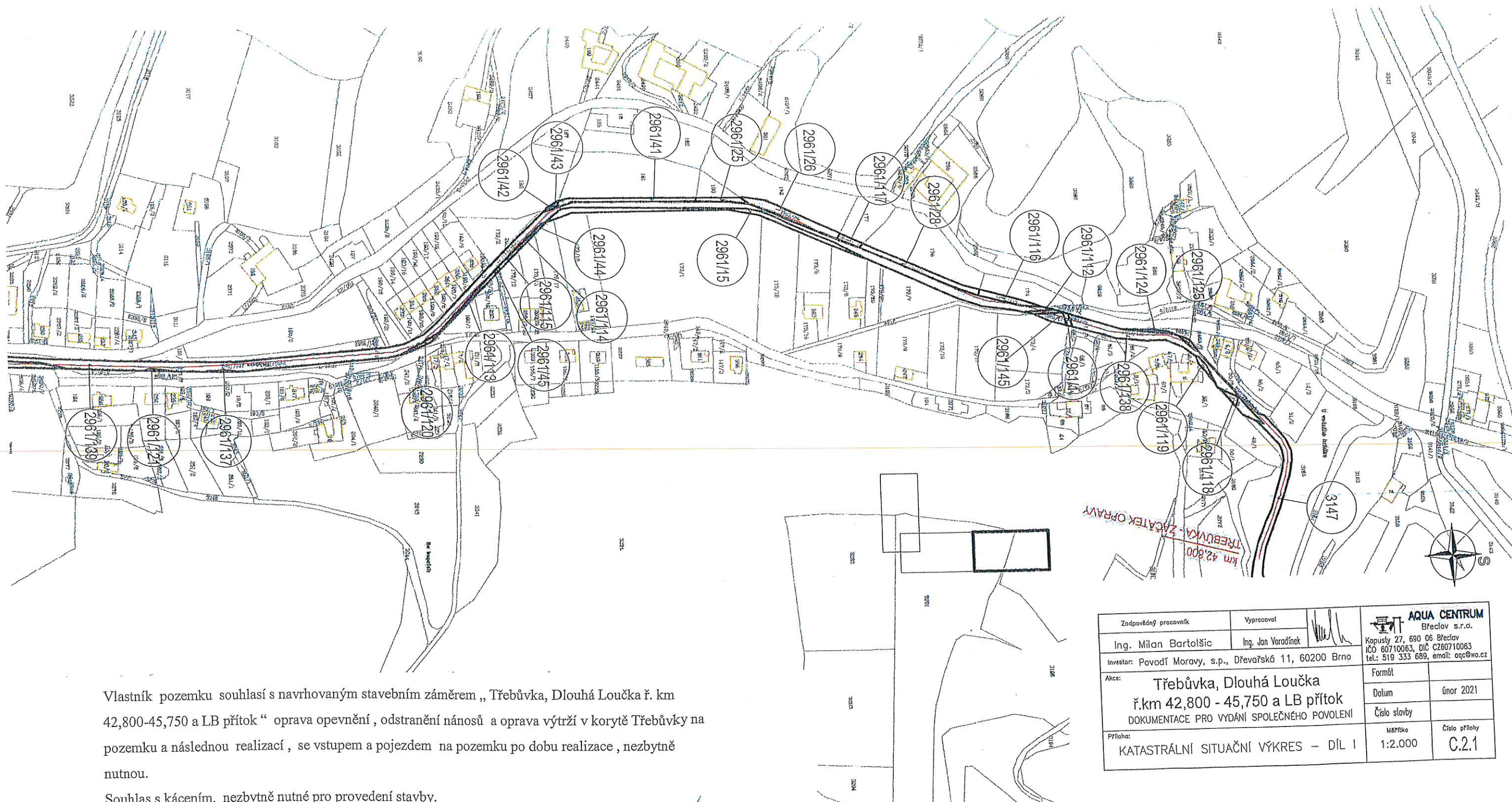

Vlastník pozemku souhlasí s navrhovaným stavebním záměrem „Třebůvka, Dlouhá Loučka ř. km 42,800-45,750 a LB přítok“ oprava opevnění, odstranění nánosů a oprava výtrží v korytě Třebůvky na pozemku a následnou realizací, se vstupem a pojezdem na pozemku po dobu realizace, nezbytně nutnou.

Souhlas s kácením, nezbytně nutné pro provedení stavby.

2961/20

podpis: *proslavil kancel* *Morolná Anna*

2961/20

Zodpovědný pracovník	Vypracoval	 <b>AQUA CENTRUM</b> Břeclav s.r.o. Kopušky 27, 690 06 Břeclav IČO 60710063, DIČ CZ60710063 tel.: 519 333 689, email: aqc@wo.cz	
Ing. Milan Bartolšic	Ing. Jan Voradinec	Formát	únor 2021
Investor: Povodí Moravy, s.p., Dřevařská 11, 60200 Brno		Datum	únor 2021
Akce: Třebůvka, Dlouhá Loučka ř.km 42,800 - 45,750 a LB přítok DOKUMENTACE PRO VYDÁNÍ SPOLEČNÉHO POVOLENÍ		Číslo stavby	
Příloha: KATASTRÁLNÍ SITUACNÍ VÝKRES – DÍL I		Měřítko	Číslo přílohy
		1:2.000	C.2.1



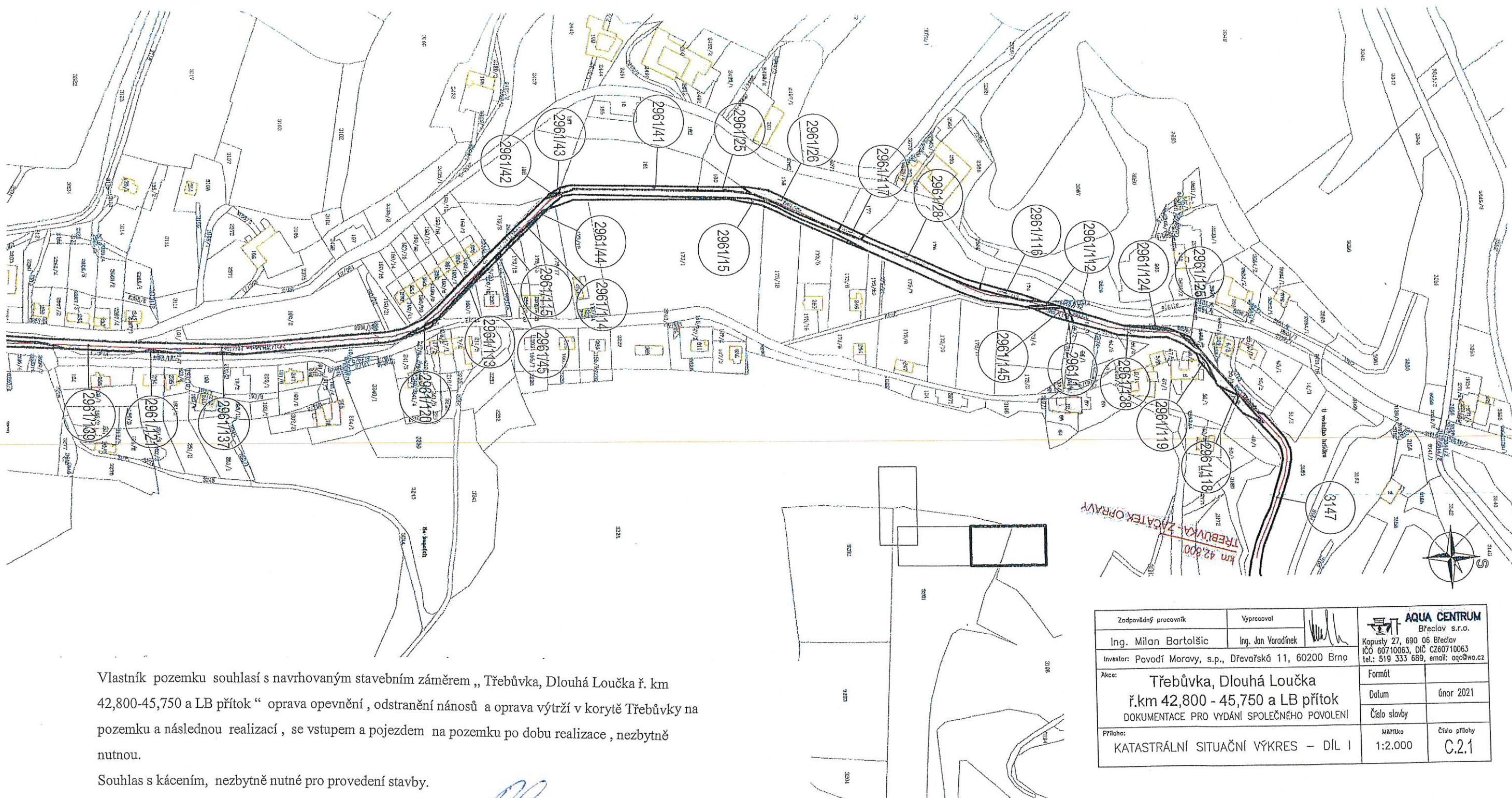

Vlastník pozemku souhlasí s navrhovaným stavebním záměrem „Třebůvka, Dlouhá Loučka ř. km 42,800-45,750 a LB přítok“ oprava opevnění, odstranění nánosů a oprava výtrží v korytě Třebůvky na pozemku a následnou realizací, se vstupem a pojezdem na pozemku po dobu realizace, nezbytně nutnou.

Souhlas s kácením, nezbytně nutné pro provedení stavby.

2961/15

RR

podpis  
2021.12.15

Zodpovědný pracovník	Vypracoval	 <b>AQUA CENTRUM</b> Breclav s.r.o. Kopustý 27, 690 06 Breclav IČO 60710063, DIČ CZ60710063 tel.: 519 333 689, email: aqc@wo.cz	
Ing. Milan Bartolšic	Ing. Jan Voraďinek		
Investor: Povodí Moravy, s.p., Dřevařská 11, 60200 Brno		Formát	únor 2021
Akce: Třebůvka, Dlouhá Loučka ř.km 42,800 - 45,750 a LB přítok DOKUMENTACE PRO VYDÁNÍ SPOLEČNÉHO POVOLENÍ		Datum	
Příloha: KATASTRÁLNÍ SITUAČNÍ VÝKRES – DÍL I		Číslo strany	
		Měřítko	Číslo přílohy
		1:2.000	C.2.1





TŘEBŮVKA - ZÁČATEK OPRAVY  
km 42,800

Vlastník pozemku souhlasí s navrhovaným stavebním záměrem „Třebůvka, Dlouhá Loučka ř. km 42,800-45,750 a LB přítok“ oprava opevnění, odstranění nánosů a oprava výtrží v korytě Třebůvky na pozemku a následnou realizací, se vstupem a pojezdem na pozemku po dobu realizace, nezbytně nutnou.

Souhlas s kácením, nezbytně nutné pro provedení stavby.

*Dylický Jaroslav a Zdeněk*

*Bohumír Hrdla + Dylický Jaroslav*

*Bohumír Hrdla + Dylický Jaroslav*

2961/111

Zodpovědný pracovník	Vypracoval		
Ing. Milan Bartolšic	Ing. Jan Varadinec	Kapusy 27, 690 06 Břeclav IČO 60710063, DIČ CZ60710063 tel.: 519 333 689, email: aqc@wo.cz	
Investor: Povodí Moravy, s.p., Dřevařská 11, 60200 Brno		Formát	
Akce: Třebůvka, Dlouhá Loučka ř.km 42,800 - 45,750 a LB přítok		Datum	únor 2021
DOKUMENTACE PRO VYDÁNÍ SPOLEČNÉHO POVOLENÍ		Číslo stránky	
Příloha: KATASTRÁLNÍ SITUACNÍ VÝKRES – DÍL I		Měřítko	1:2.000
		Číslo přílohy	C.2.1



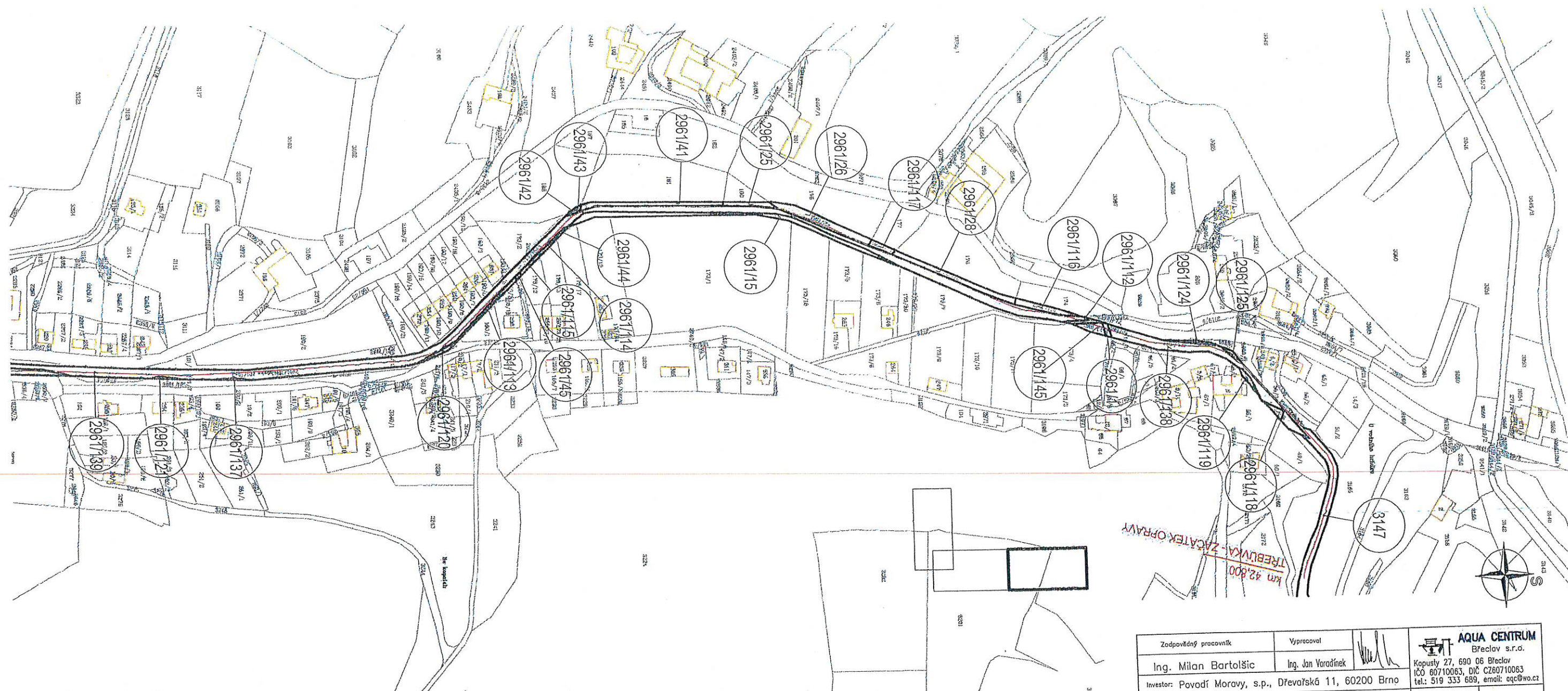

TŘEBŮVKA - ZÁČATEK OPRAVY  
km 42,800

Vlastník pozemku souhlasí s navrhovaným stavebním záměrem „Třebůvka, Dlouhá Loučka ř. km 42,800-45,750 a LB přítok“ oprava opevnění, odstranění nánosů a oprava výtrží v korytě Třebůvky na pozemku a následnou realizací, se vstupem a pojezdem na pozemku po dobu realizace, nezbytně nutnou. **SOUHLAS s podmínkami:** před podpisem na přeměně mě kontaktuje Souhlas s kácením, nezbytně nutné pro provedení stavby. (734 509 178). Pozemek je oplocený,

*Mgr. Zuzana Kolářová*  
Pouzo předslep 173/2 (217 m²)  
za dluhu y'chorf  
Příje si vše děle do původního stavu.

Zodpovědný pracovník	Vypracoval	AQUA CENTRUM Břeclav s.r.o.	
Ing. Milan Bartolšic	Ing. Jan Vorádníček	Kopustý 27, 690 06 Břeclav IČO 60710063, DIČ CZ60710063 tel.: 519 333 689, email: aqc@wo.cz	
Investor: Povodí Moravy, s.p., Dřevařská 11, 60200 Brno		Formát	únor 2021
Akce: Třebůvka, Dlouhá Loučka ř.km 42,800 - 45,750 a LB přítok DOKUMENTACE PRO VYDÁNÍ SPOLEČNÉHO POVOLENÍ		Datum	Číslo slaby
Příloha: KATASTRÁLNÍ SITUAČNÍ VÝKRES – DÍL I		Měřítko 1:2.000	Číslo přílohy C.2.1















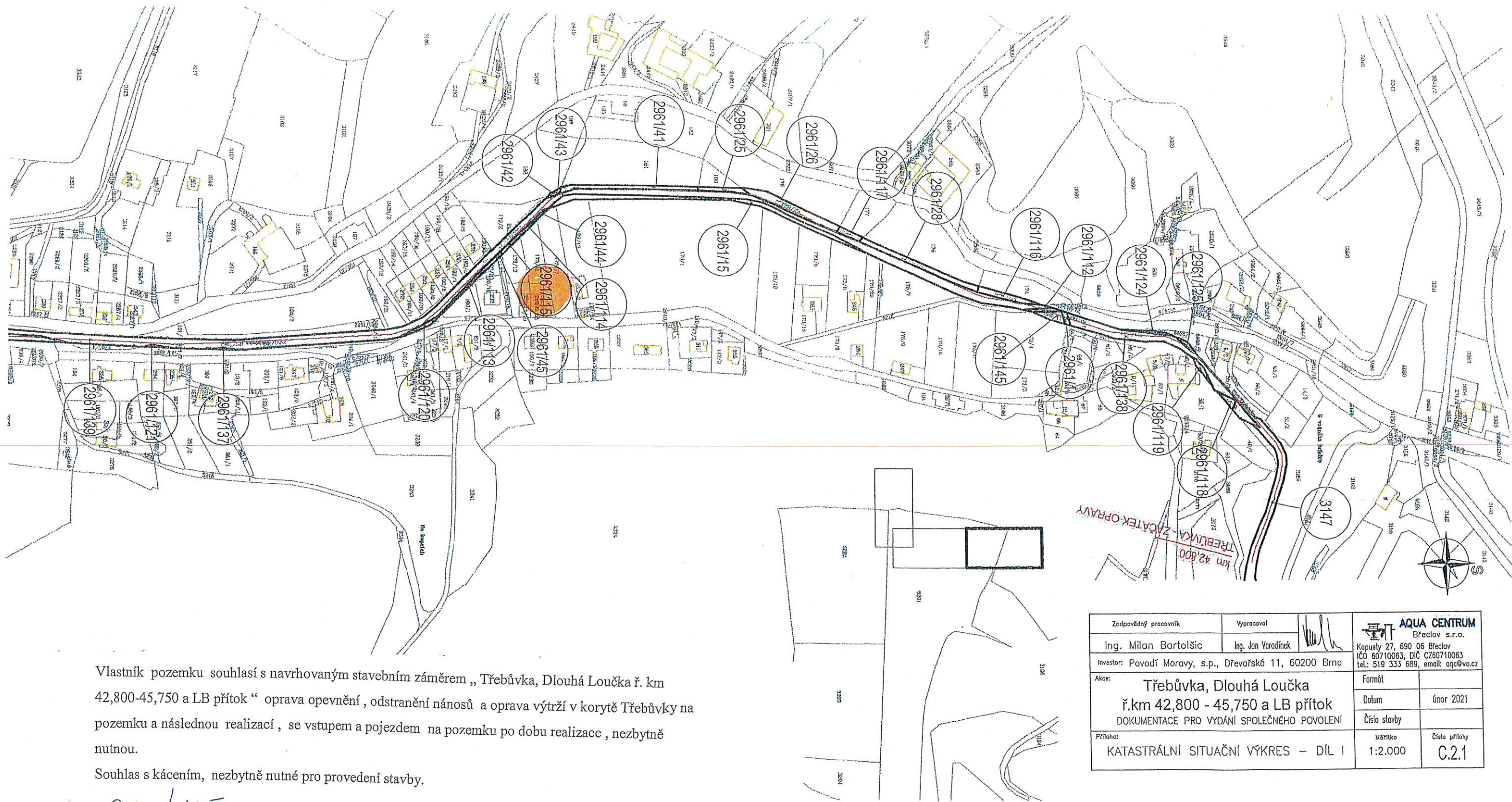



Vlastník pozemku souhlasí s navrhovaným stavebním záměrem „Třebůvka, Dlouhá Loučka ř. km 42,800-45,750 a LB přítok“ oprava opevnění, odstranění nánosů a oprava výtrží v korytě Třebůvky na pozemku a následnou realizací, se vstupem a pojezdem na pozemku po dobu realizace, nezbytně nutnou.

Souhlas s kácením, nezbytně nutné pro provedení stavby.

Zodpovědný pracovník	Vypracoval		 <b>AQUA CENTRUM</b> Břeclav s.r.o. Kopusty 27, 690 06 Břeclav IČO 60710063, DIČ CZ60710063 tel.: 519 333 689, email: aqc@wo.cz	
Ing. Milan Bartolšic	Ing. Jan Voraďánek			
Investor: Povodí Moravy, s.p., Dřevařská 11, 60200 Brno				
Akce: Třebůvka, Dlouhá Loučka ř.km 42,800 - 45,750 a LB přítok DOKUMENTACE PRO VYDÁNÍ SPOLEČNÉHO POVOLENÍ			Formát	
			Datum	únor 2021
			Číslo slovy	
Příloha: KATASTRÁLNÍ SITUAČNÍ VÝKRES – DÍL I			Měřítko 1:2.000	Číslo přílohy C.2.1

2961/115  
2961/141

*Handwritten signature*

PINKA



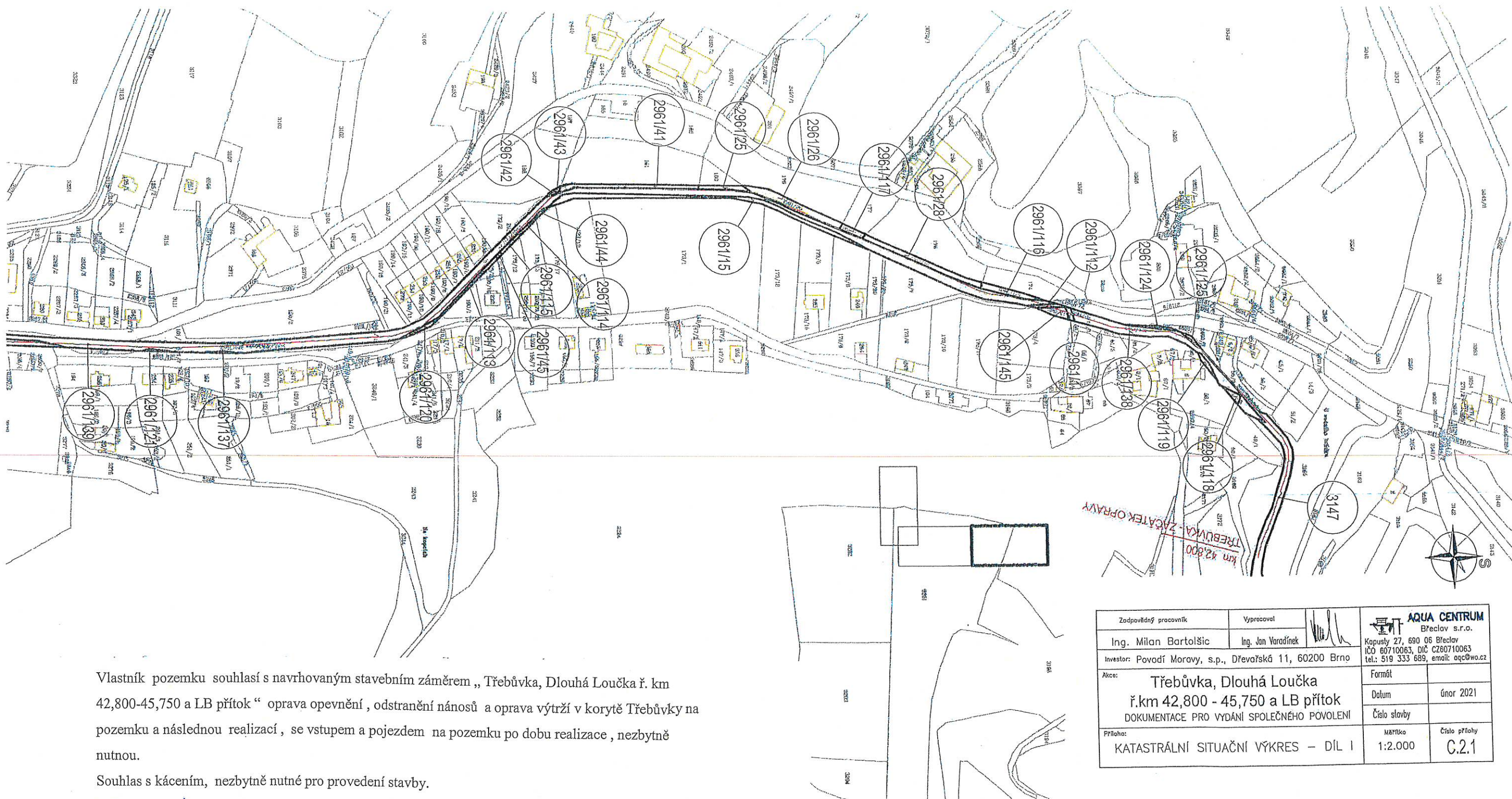

Vlastník pozemku souhlasí s navrhovaným stavebním záměrem „Třebůvka, Dlouhá Loučka ř. km 42,800-45,750 a LB přítok“ oprava opevnění, odstranění nánosů a oprava výtrží v korytě Třebůvky na pozemku a následnou realizací, se vstupem a pojezdem na pozemku po dobu realizace, nezbytně nutnou.

Souhlas s kácením, nezbytně nutné pro provedení stavby.

26 91/110

Šuleová Jitka

Kopie pro vstupní akce

Zodpovědný pracovník	Vypracoval		
Ing. Milan Bartolšic	Ing. Jan Varadinec	Kapusly 27, 690 06 Břeclav IČO 60710063, DIČ CZ60710063 tel.: 519 333 689, email: aqc@wo.cz	
Investor: Povodí Moravy, s.p., Dřevařská 11, 60200 Brno		Formát	únor 2021
Akce: Třebůvka, Dlouhá Loučka ř.km 42,800 - 45,750 a LB přítok DOKUMENTACE PRO VYDÁNÍ SPOLEČNÉHO POVOLENÍ		Datum	
Průřez: KATASTRÁLNÍ SITUAČNÍ VÝKRES – DÍL I		Číslo stavby	
		Měřítko	Číslo přílohy
		1:2.000	C.2.1



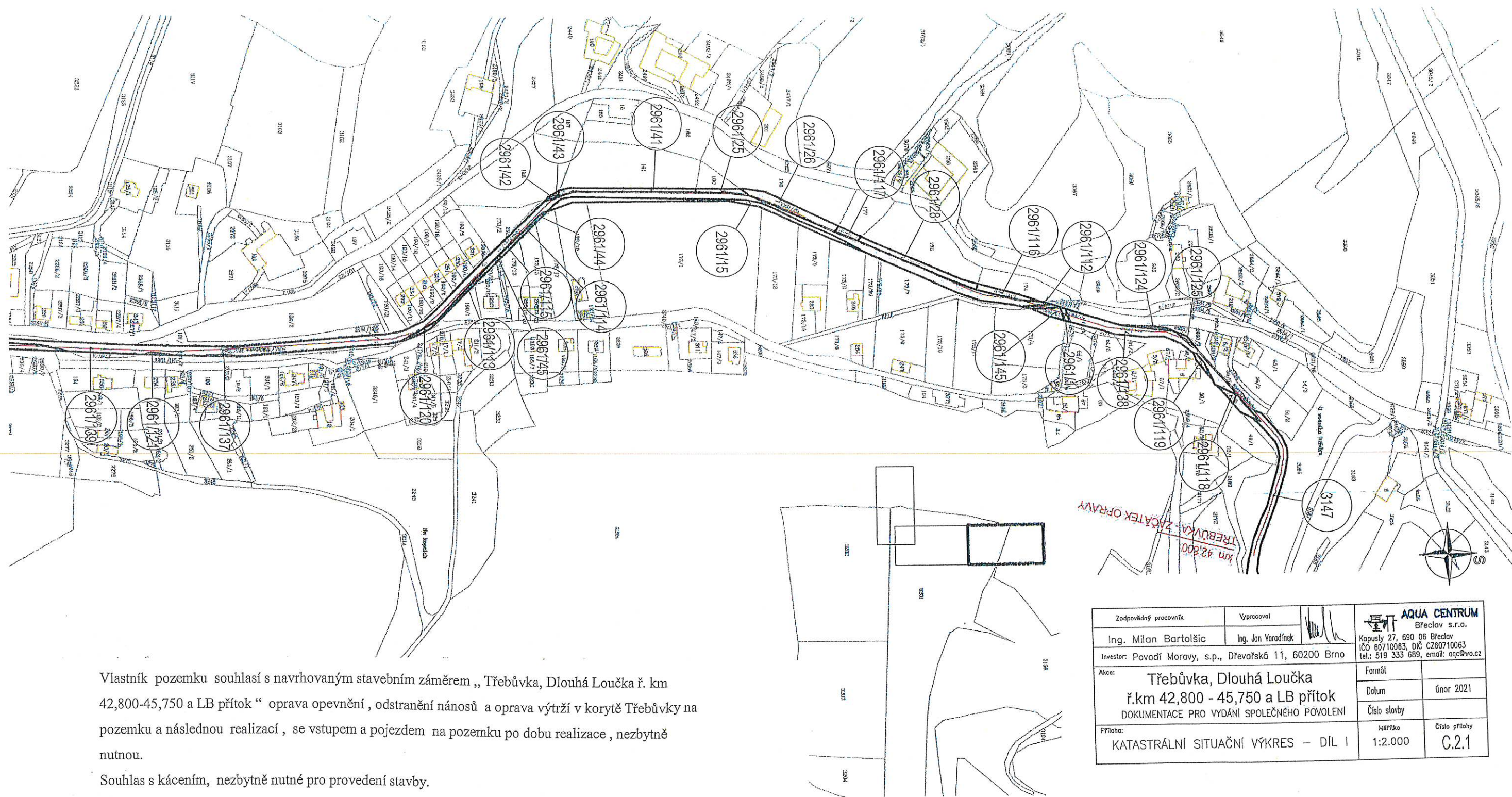



Vlastník pozemku souhlasí s navrhovaným stavebním záměrem „Třebůvka, Dlouhá Loučka ř. km 42,800-45,750 a LB přítok“ oprava opevnění, odstranění nánosů a oprava výtrží v korytě Třebůvky na pozemku a následnou realizací, se vstupem a pojezdem na pozemku po dobu realizace, nezbytně nutnou.

Souhlas s kácením, nezbytně nutné pro provedení stavby.

2961/151

*Jan Varadinec*

*Kopie...*

Zodpovědný pracovník	Vypracoval			AQUA CENTRUM Brčlov s.r.o.
Ing. Milan Bartolšic	Ing. Jan Varadinec			
Investor: Povodí Moravy, s.p., Dřevařská 11, 60200 Brno			Kapusty 27, 690 06 Brčlov iČO 60710063, DIČ CZ60710063 tel.: 519 333 689, email: aqc@wo.cz	
Akce:  Třebůvka, Dlouhá Loučka ř.km 42,800 - 45,750 a LB přítok  DOKUMENTACE PRO VYDÁNÍ SPOLEČNÉHO PÓVOLENI			Formát	
			Datum	únor 2021
			Číslo strany	
			Měřítko	Číslo přílohy
Průloha:  KATASTRÁLNÍ SITUÁČNÍ VÝKRES – DÍL I			1:2.000	C.2.1

**AQUA CENTRUM**  
Břeclav s.r.o.  
Kopušky 27, 690 06 Břeclav  
IČO 60710063, DIČ CZ60710063  
tel.: 519 333 689, email: aqc@wa.cz



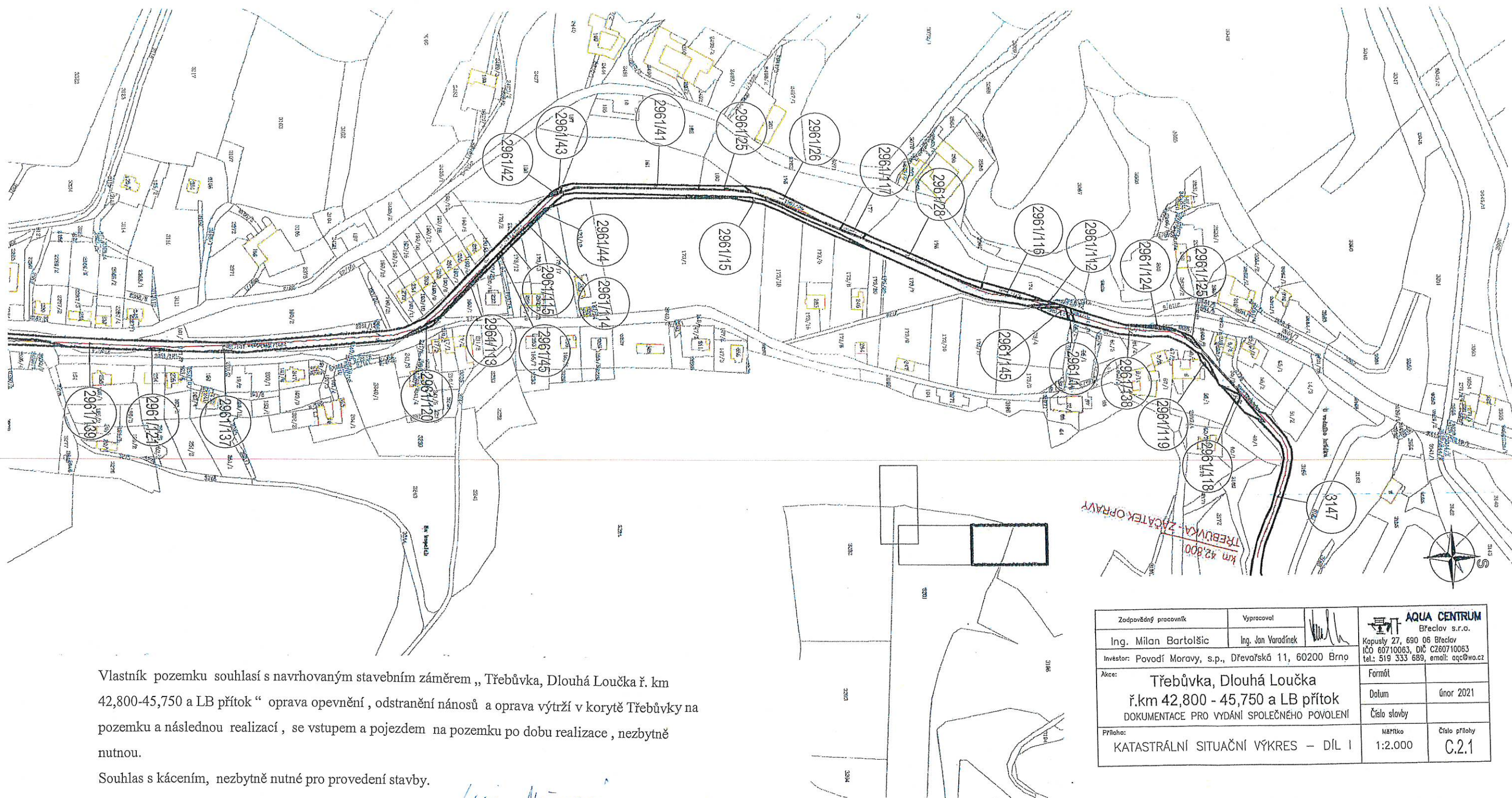

Vlastník pozemku souhlasí s navrhovaným stavebním záměrem „Třebůvka, Dlouhá Loučka ř. km 42,800-45,750 a LB přítok“ oprava opevnění, odstranění nánosů a oprava výtrží v korytě Třebůvky na pozemku a následnou realizací, se vstupem a pojezdem na pozemku po dobu realizace, nezbytně nutnou.

Souhlas s kácením, nezbytně nutné pro provedení stavby.

*Lucie Niclasová*

*2961/4P*

*Pozemek 3531 (202 m²)  
Průchod po pozemku  
po dobu výstavby*

*Prostředí papírů*

*2021/1/1*

*1/1*

Zodpovědný pracovník	Vypracoval	 <b>AQUA CENTRUM</b> Breclav s.r.o. Kopustky 27, 690 06 Breclav IČO 60710063, DIČ CZ60710063 tel.: 519 333 689, email: aqc@wo.cz	
Ing. Milan Bartolšic	Ing. Jan Vondráček		
Investor: Povodí Moravy, s.p., Dřevařská 11, 60200 Brno		Formát	
Akce: Třebůvka, Dlouhá Loučka ř.km 42,800 - 45,750 a LB přítok		Datum	únor 2021
DOKUMENTACE PRO VYDÁNÍ SPOLEČNÉHO POVOLENÍ		Číslo stavby	
Příloha: KATASTRÁLNÍ SITUÁČNÍ VÝKRES – DÍL I		Měřítko	Číslo přílohy
		1:2.000	C.2.1



DIČ:  
CZ 60710063



3976150001 B-

AQUA CENTRUM BRĚCLAV s.r.o.

STAVBY  
PROJEKCE  
INŽENÝRSTVÍ  
I. PRŮSTŘEDKOVATELSKÁ  
23. ZÁŘÍ 2017  
BRĚCLAV

69002

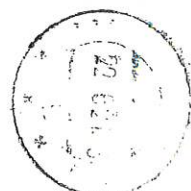

ZPĚT

☐ Zásilka byla vrácena z důvodu  
označeného křížkem

☐ nepříjato

☐ nevyzvednuto

☒ odstěhoval se

☐ na uvedeně adrese nezačíná

☐ adresa nedostatečná

☐ jiný důvod

☒ jiný důvod bylo možno ověřit

ANO ☒ NE ☐

D+1

*[Handwritten signature]*

MAG. HEŘTA

J. Jule Marek

~~Horní náměstí 18~~

~~04089000~~

~~877900~~

69002 Breclav 2  
RR812665415CZ  
17.06.21 201 523 0.18kg  
69.1

ČESKÁ REPUBLIKA CZECH REPUBLIC

69002 Breclav 2  
RR 81266541 5 CZ  
Česká pošta



 69002 Břeclav 2

RR812665407CZ 69.00  
17.06.21 201 668 0.181kg  
DE

ČESKÁ REPUBLIKA CZECH REPUBLIC CZECH REPUBLIC

**D+1**

690 02 Břeclav 2

 Doporučená  
Recommendation  
Česká pošta

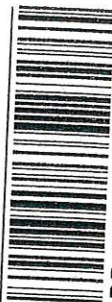

RR 81266540 7 CZ

✓  
2021

~~Ing. Richter Jaroslav a.s.  
Mačova 6/6  
Mauovice  
BRNO  
621 00~~



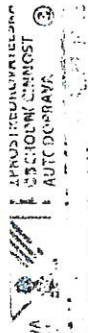

APRIL 17 2017 14:00  
ČESKÉ POŠTY  
AUTOMATIZOVANÉ  
AUTOMATIZOVANÉ

69002 Břeclav 2



69.00

RR812665353CZ

17.06.21 201 677

DE

ČESKÁ REPUBLIKA CZECH REPUBLIC

2017

D+1



ZPĚT

Zásilka byla vrácena z důvodu  
označeného křížkem

- ☐ nepříjato
- ☒ nevyzvednuto
- ☐ odstěhoval se
- ☐ na uvedené adrese
- ☐ jiný důvod
- ☐ jiný důvod bylo možno ověřit

Tomáš Barviš

ANO ☐ NE ☐

P. Horák Zdoněk  
o.p. 94  
Dlouhá Loučka  
56943



690 02-Břeclav 2



RR 81266535 3 CZ



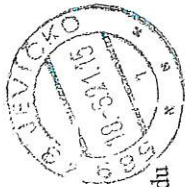

lívodu

JANA  
WOLFOVA

neznámý

iná  
.....

možno ověřit

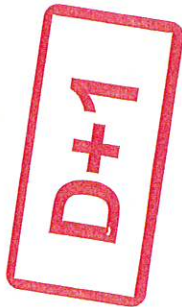

690 02 Brclav 2



RR 81266478 6 CZ

RR 81266478 6 CZ  
16.06.21 201 532  
DE

ČESKÁ REPUBLIKA CZECH REPUBLIC  
ČESKÁ REPUBLIKA CZECH REPUBLIC

~~P. Sedláček  
č.p. 5  
Dlouhá Loučka  
569 43~~



69002 Břeclav 2

RR812665322CZ  
17.06.21 201 235 0.181kg  
DE

ČESKÁ REPUBLIKA CZECH REPUBLIC



PĚT

ácena z důvodu  
řížkem

YANA  
Vlastou  
luto  
al se

né adrese neznámý

edostatečná

rod

vod bylo možno ověřit

NE ☐

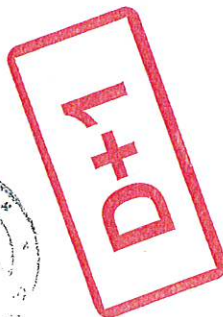

69002 Břeclav 2



RR 81266532 2 CZ



Donaručené  
Recommendé  
Česká pošta

~~P. Štěpánek Bohumil a Arde  
č.p. 119  
DLOUHÁ LOUČKA  
56943~~